

VISTO CON RIFERIMENTO AL PROPRIO VOTO
REGIONE SICILIANA
ASSESSORATO REGIONALE DEL TERRITORIO ED AMBIENTE
COMUNE DI VALLEDOLMO
PROVINCIA DI PALERMO

STUDIO AGRICOLO FORESTALE FINALIZZATO ALLA
STESURA DEL P.R.G. (L.R. 16/1991 Art. 3 comma 11)

1) RELAZIONE
2) CARTA ALTIMETRICA (1:25000)
3) CARTA CLIVOMETRICA (1:25000)
4) CARTA IDROLOGICA (1:25000)
5) CARTA PEDOLOGICA (1:25000)
6) CARTA DELLA VEGETAZIONE DOMINANTE (1:25000)
7) CARTA D'USO DEL SUOLO (1:25000)
8) CARTA DELLE UNITÀ DI PAESAGGIO (1:25000)
9) CARTA DEI COMPLESSI BOSCATI E DELLE AREE IRRIGUE (1:25000)
10) CARTA DEI VINCOLI (1:25000)
11) CARTA DELLE AREE DI POSSIBILI ESPANSIONE (1:10000)
12) CARTA MORFOLOGICA DELLE AREE DI POSSIBILE ESPANSIONE ALTIMETRICA (1:10000)
12.2) CARTA MORFOLOGICA DELLE AREE DI POSSIBILE ESPANSIONE CLIVOMETRICA (1:10000)
13) CARTA DELLA VEGETAZIONE E DI USO DEL SUOLO DELLE AREE DI POSSIBILE ESPANSIONE (1:10000)
14) CARTA DELLE INFRASTRUTTURE A SERVIZIO DELL'AGRICOLTURA NELLE AREE DI POSSIBILE ESPANSIONE (1:10000)

REGIONE SICILIANA
UFFICIO DEL GENIO CIVILE DI PALERMO
DATA
D. Giuseppe Inghesato
L'AGRONOMO

REGIONE SICILIANA
COMUNE DI VALLEDOLMO
PROVINCIA DI PALERMO
L'INGEGNERE/CAPO F.F.
(L. AMATO)
8 FEB. 1999
Palermo, li

COMUNE DI SCLAFANI BAGNI

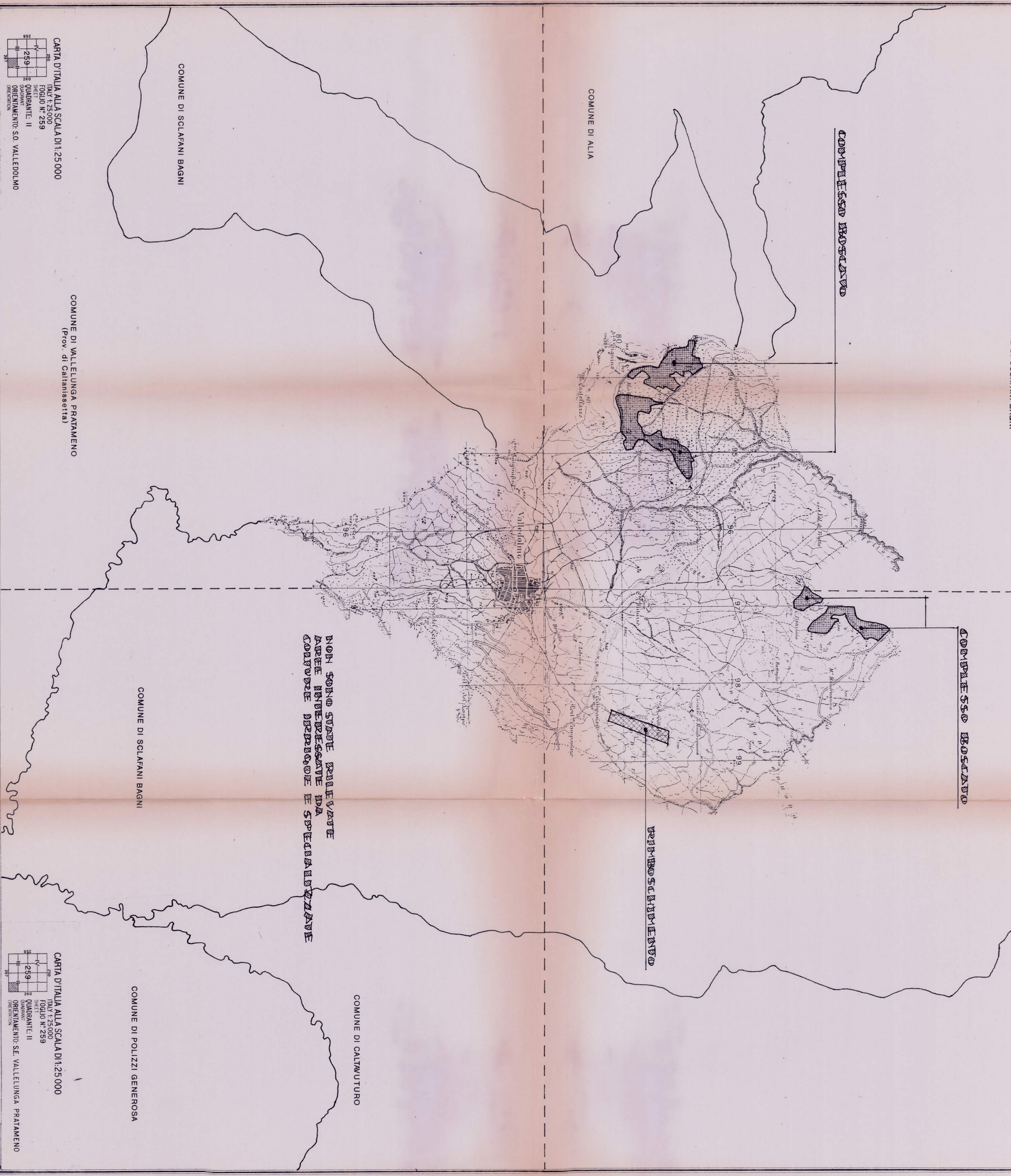

COMUNE DI SCLAFANI BAGNI

COMUNE DI CALTAFUTURO

COMUNE DI POLIZZI GENEROSA